



# Morteros de montaje



# Carta de colores



## GECOL Sec síliceo



Mortero seco de áridos síliceos de primera calidad, para usos habituales de albañilería (montaje y levantamiento de muros, regularización y

saneamiento, encintados de piedras naturales o artificiales, etc.)

- Hidrofugado (excepto el gris)
- Elevada plasticidad.



Tecnología  
AL CUARZO



Conforme a la normativa europea UNE EN 998-2  
**GM7,5**  
MORTEROS PARA ALBAÑILERÍA



## GECOL Sec síliceo cal



Mortero seco base cal aérea y áridos síliceos de primera calidad, para usos habituales de albañilería (montaje y levantamiento de muros, regularización y saneamiento, encintados de piedras naturales o artificiales, etc.)

- Especialmente recomendado en obras de rehabilitación y restauración.
- 100% natural y exento de resinas y aditivos.
- Proyectable.



Tecnología  
AL CUARZO



Conforme a la normativa europea UNE EN 998-2  
**GM2,5**  
MORTEROS PARA ALBAÑILERÍA



## GECOL Sec síliceo cal-H



Mortero seco base cal hidráulica natural y áridos síliceos de primera calidad, para usos habituales de albañilería (montaje y levantamiento de muros, regularización y saneamiento, encintados de piedras naturales o artificiales, etc.)

- Especialmente recomendado en obras de rehabilitación y restauración.
- 100% natural y exento de resinas y aditivos.
- Proyectable.



Tecnología  
AL CUARZO



Conforme a la normativa europea UNE EN 998-2  
**GM5**  
MORTEROS PARA ALBAÑILERÍA



## GECOL Encintado



Mortero para el montaje, rejuntado y encintado de piedras naturales (gramitos, calizas, piedra del país, etc.) y/o reconstituidas.

- Colocación y rejuntado.
- Recomendado en obras de rehabilitación y restauración.



Tecnología  
AL CUARZO



Conforme a la normativa europea UNE EN 998-1  
**CRCS-IIIW1**  
MORTEROS PARA REVOCOS Y ENLUCIDOS





# Carta de colores

## GECOL Sec silíceo

01\_Blanco

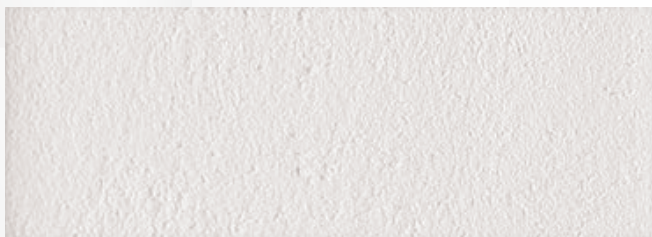

02\_Gris



03\_Beige

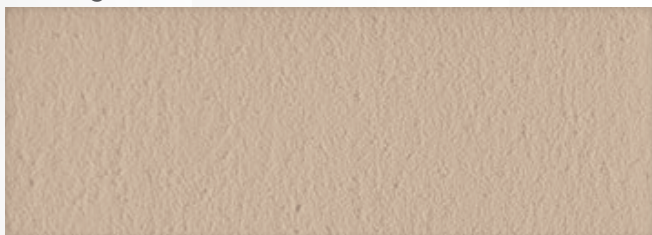

04\_Arena

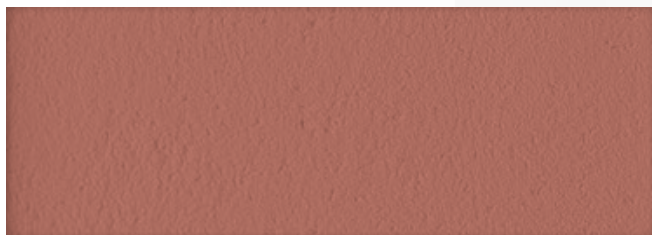

05\_Paja

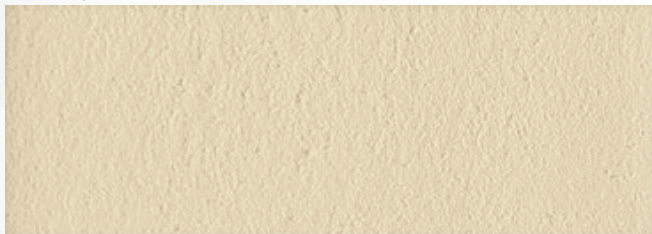

06\_Oro

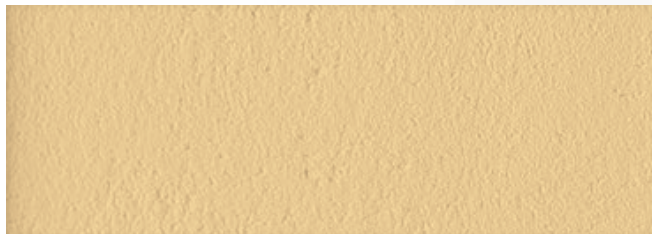

07\_Vainilla

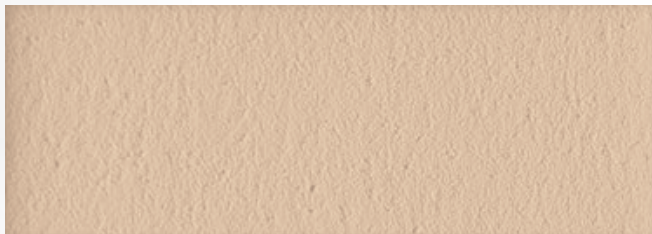

08\_Melocotón

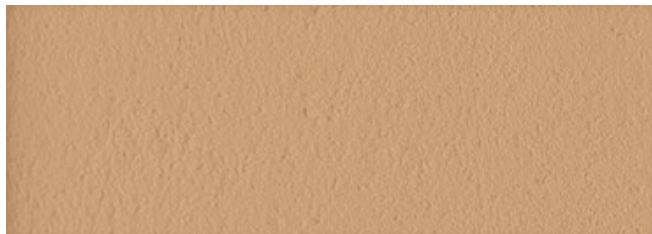

---

## GECOL Encintado

01\_Piedra

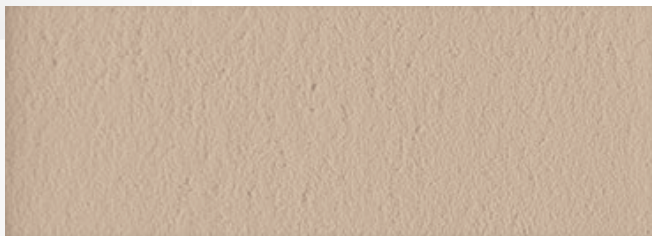

02\_Beige

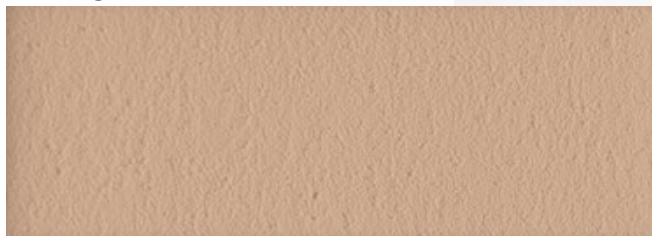

03\_Crema

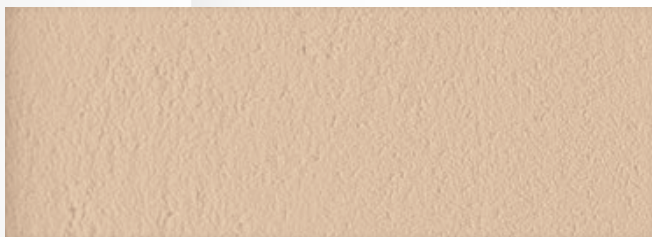

**Advertencia:** debido al proceso de impresión de este documento, los colores que figuran en la carta son orientativos respecto al color final una vez aplicado el producto.

Los colores expuestos en este muestrario pueden sufrir pequeñas variaciones de color o textura en función de las condiciones en las cuales se aplica el producto (agua de amasado, temperatura de secado, condiciones del soporte, distintos grosores, etc.)



902 41 41 20

[www.gecol.com](http://www.gecol.com)

[info@gecol.com](mailto:info@gecol.com)

[🐦 @GECOLoficial](https://twitter.com/GECOLoficial)

